

Ministero per i Beni e le Attività Culturali

Direzione Generale Archeologia Belle Arti e Paesaggio

Segretariato Regionale del Ministero dei Beni e delle Attività Culturali per il Lazio

SOPRINTENDENZA ARCHEOLOGIA BELLE ARTI E PAESAGGIO

PER L'AREA METROPOLITANA DI ROMA, LA PROVINCIA DI VITERBO E L'ETRURIA MERIDIONALE

Oggetto:

DICHIARAZIONE DI NOTEVOLE INTERESSE PUBBLICO

ai sensi degli artt. 136 co. 1 lett. c) e d), 138 co. 3 e 141 del Decreto Legislativo 22 gennaio 2004, n. 42 e s.m.i.

VITERBO (VT)

"Dal Bullicame e Riello alle Masse di San Sisto"

(Ampliamento del vincolo di cui al D.M. 22/05/1985)

Titolo Elaborato

Data

N° Elaborato

**INDIVIDUAZIONE DELLE AREE OGGETTO DI PROPOSTA DI
MODIFICA DEI PAESAGGI (TAVOLA B DEL P.T.P.R.) SU FOGLI
CATASTALI (scala originali 1: 2000): Comune di Viterbo
Fogli n. 154, 155, 156, 157, 158, 163, 164, 165, 166, 190, 191, 192, 194, 195,
225, 244**

Gennaio
2019

14

I RELATORI

Arch. Giuseppe Borzillo

Arch. Tiziana Farina

Arch. Gloria Galanti

Visto

IL SOPRINTENDENTE

Arch. Margherita Eichberg

Sistemi ed ambiti del paesaggio

Sistema del Paesaggio Agrario	
	Paesaggio Agrario di Rilevante Valore <i>P.1 - P.2 - P.3 - P.4</i>
	Paesaggio Agrario di Valore <i>P.5 - P.6</i>
Sistema del Paesaggio Insediativo	
	Parchi, ville e giardini storici <i>P.7</i>
	Paesaggio dell'Insediamento Storico Diffuso <i>P.8 - P.9 - P.10 - P.11 - P.12 P.13</i>

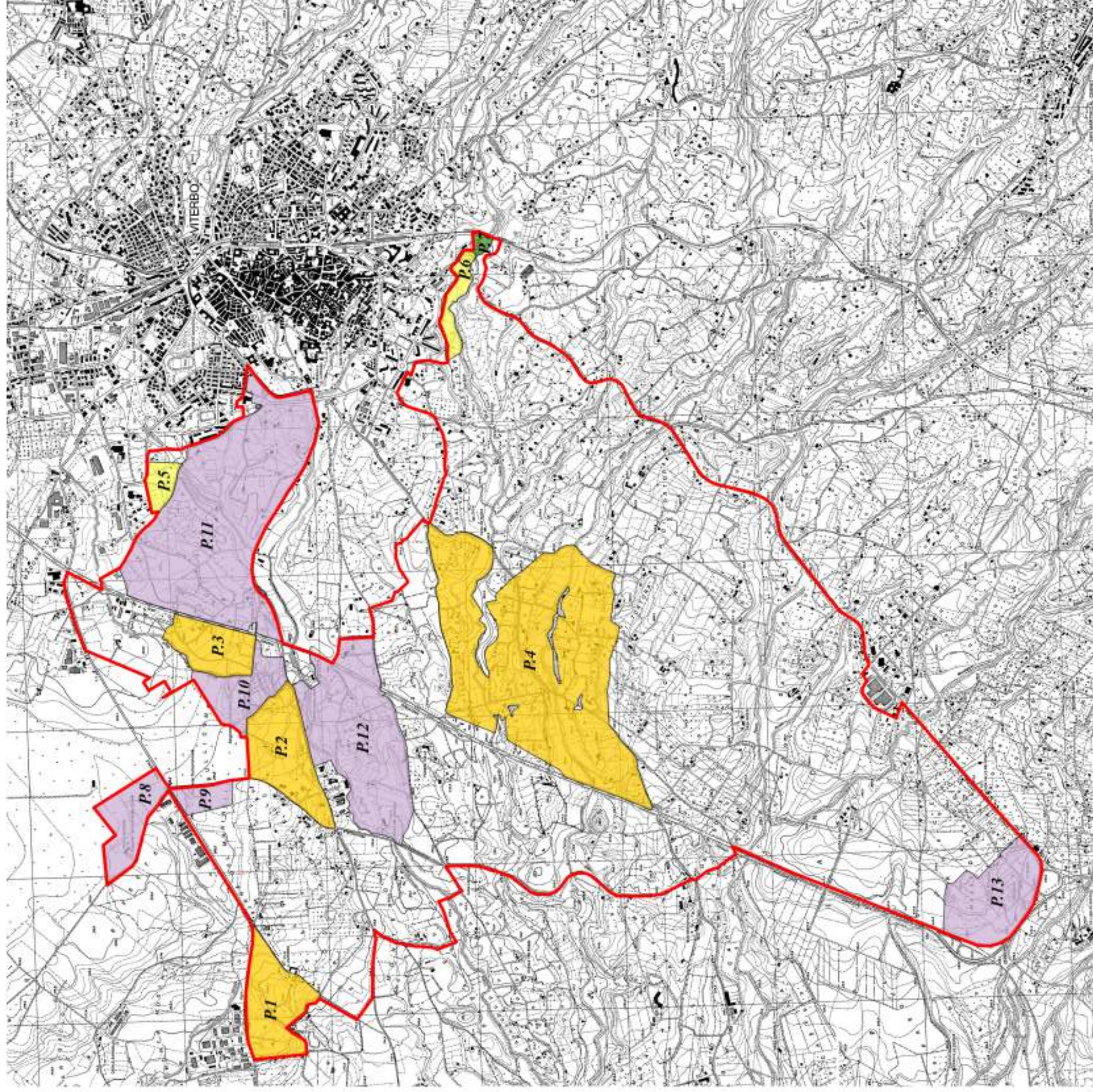

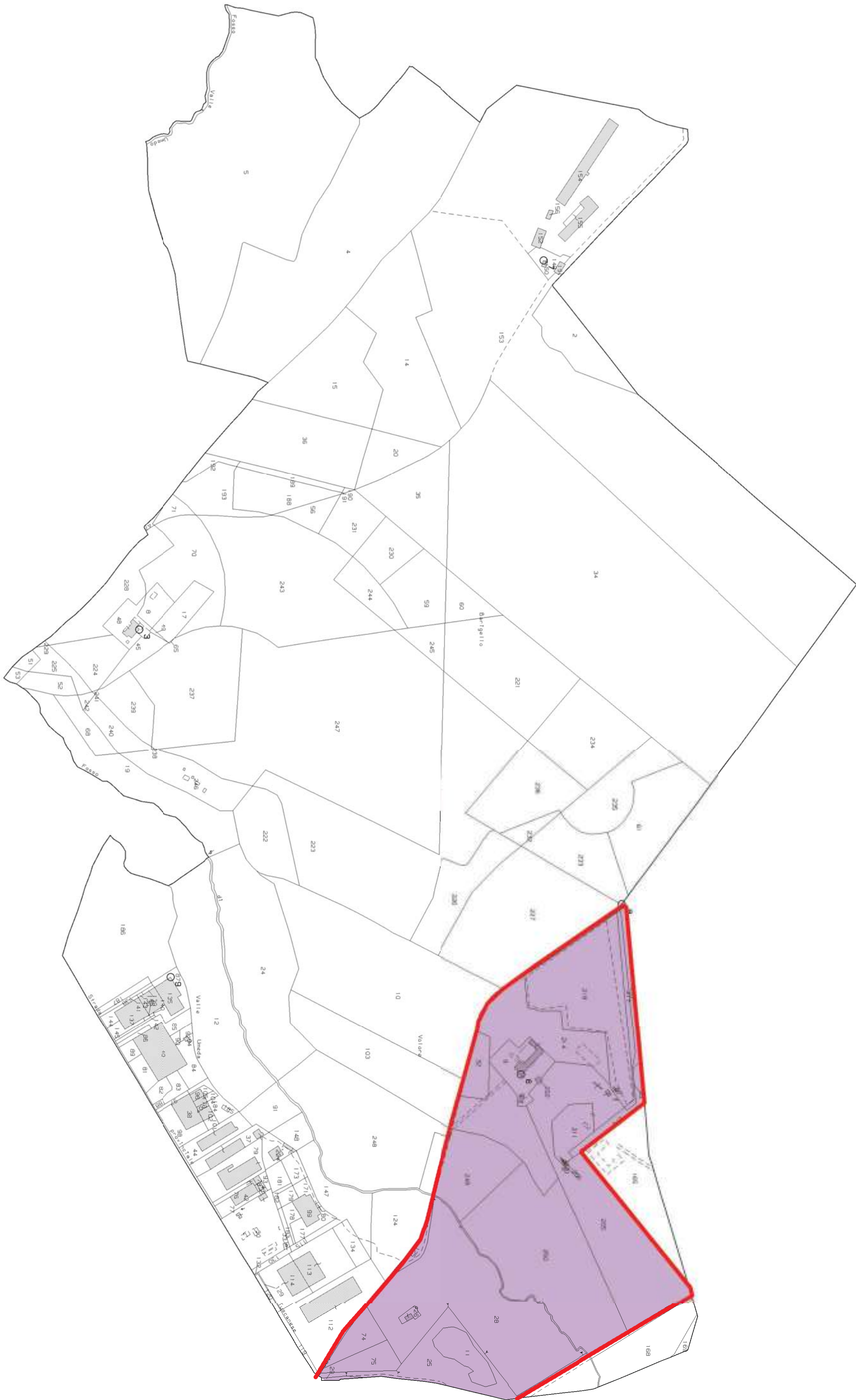

N=55100

E=-33600

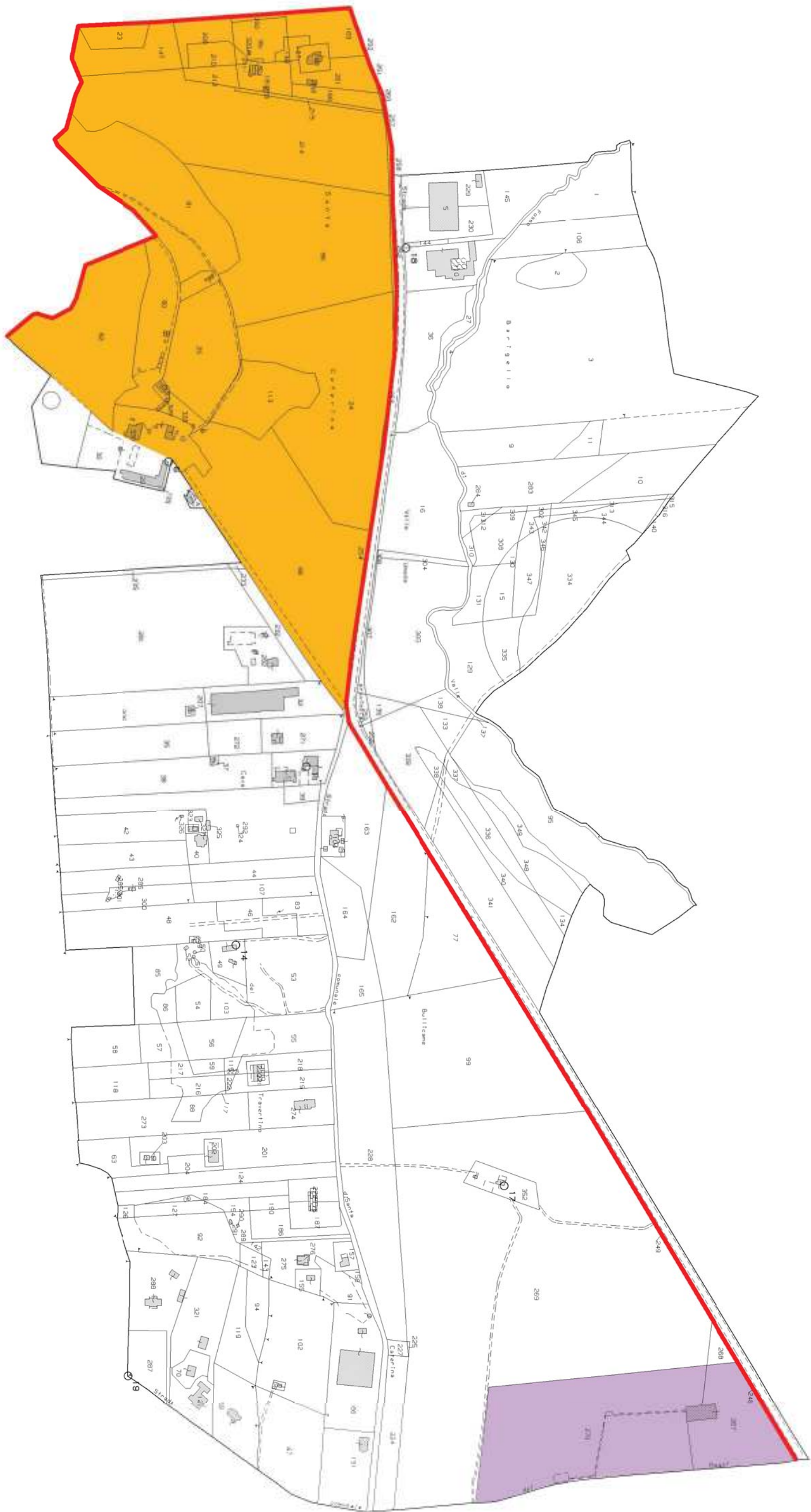

Scala originale: 1:2000
Dimensione cornice: 1940.000 x 1380.000 metri

31-ott-2018 9:18:3
Prot. n. T28139/2018

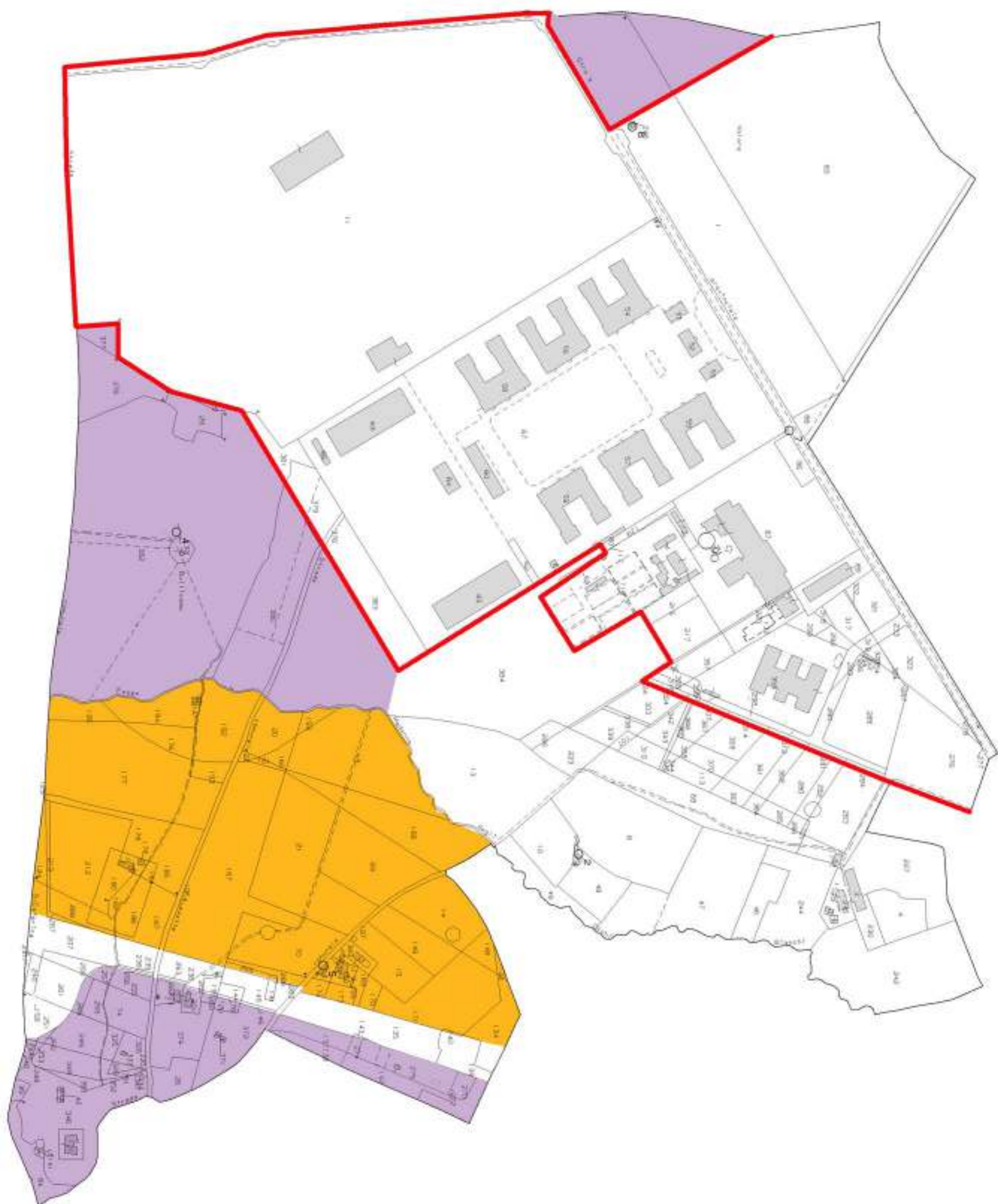

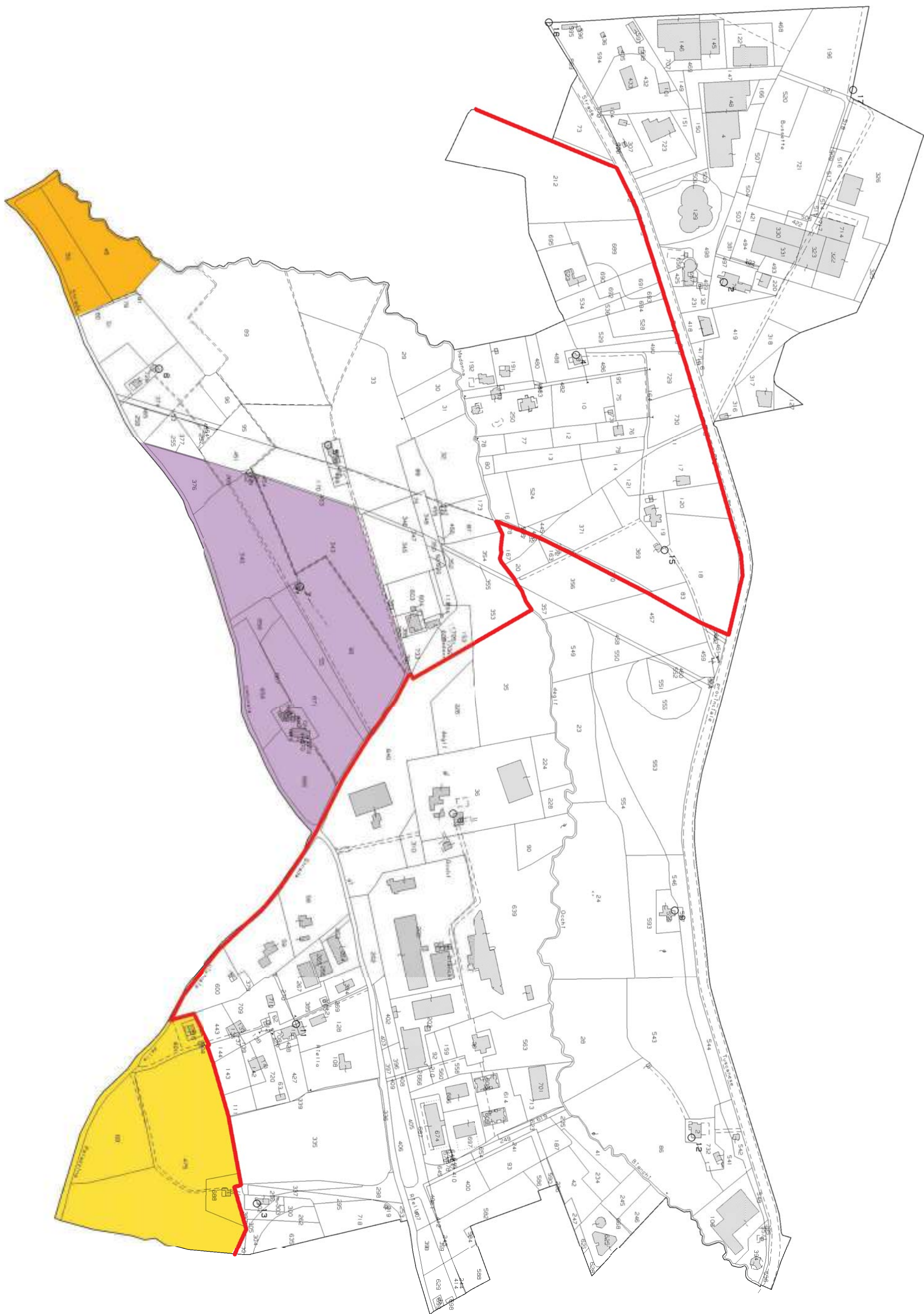

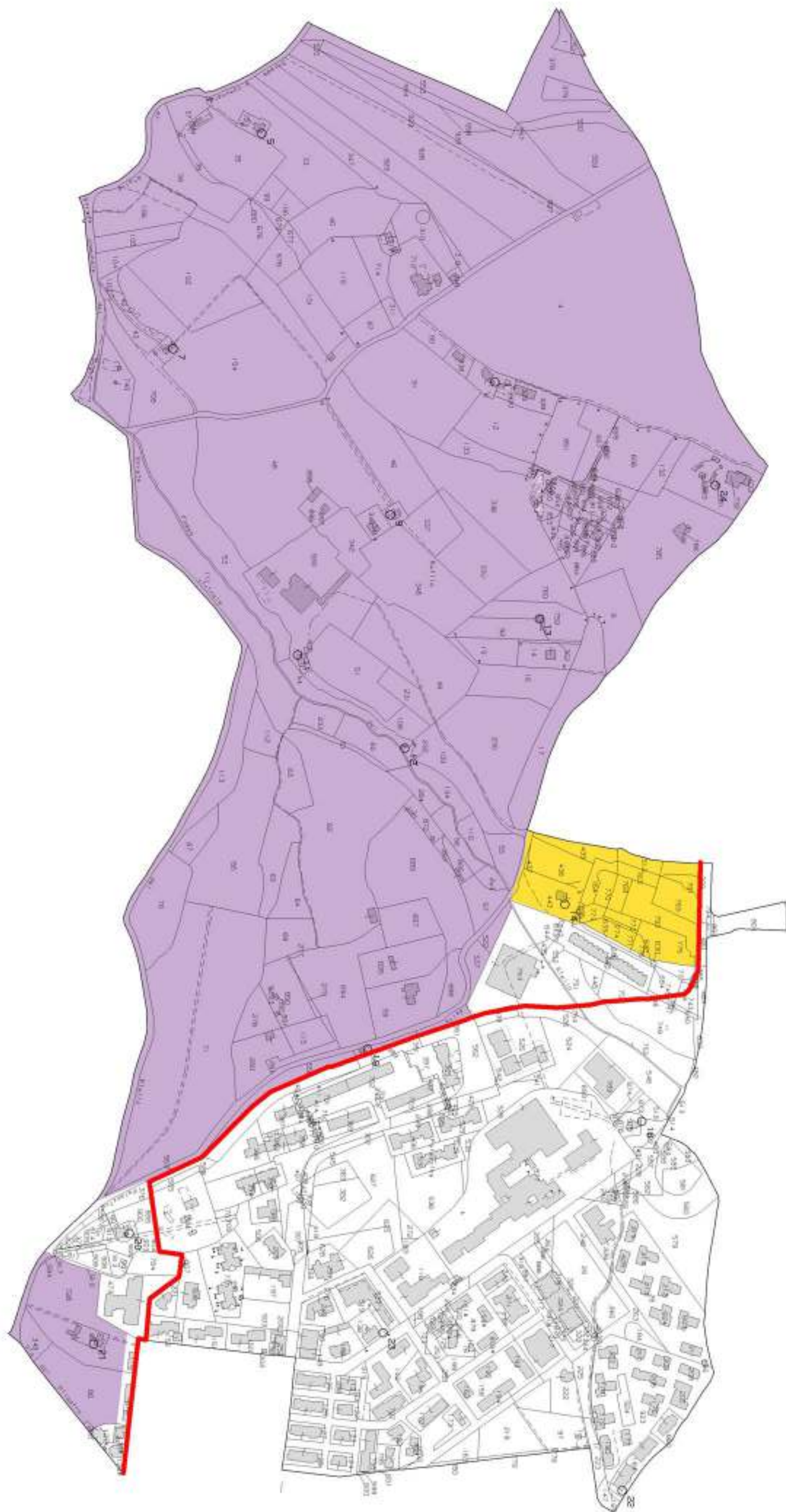

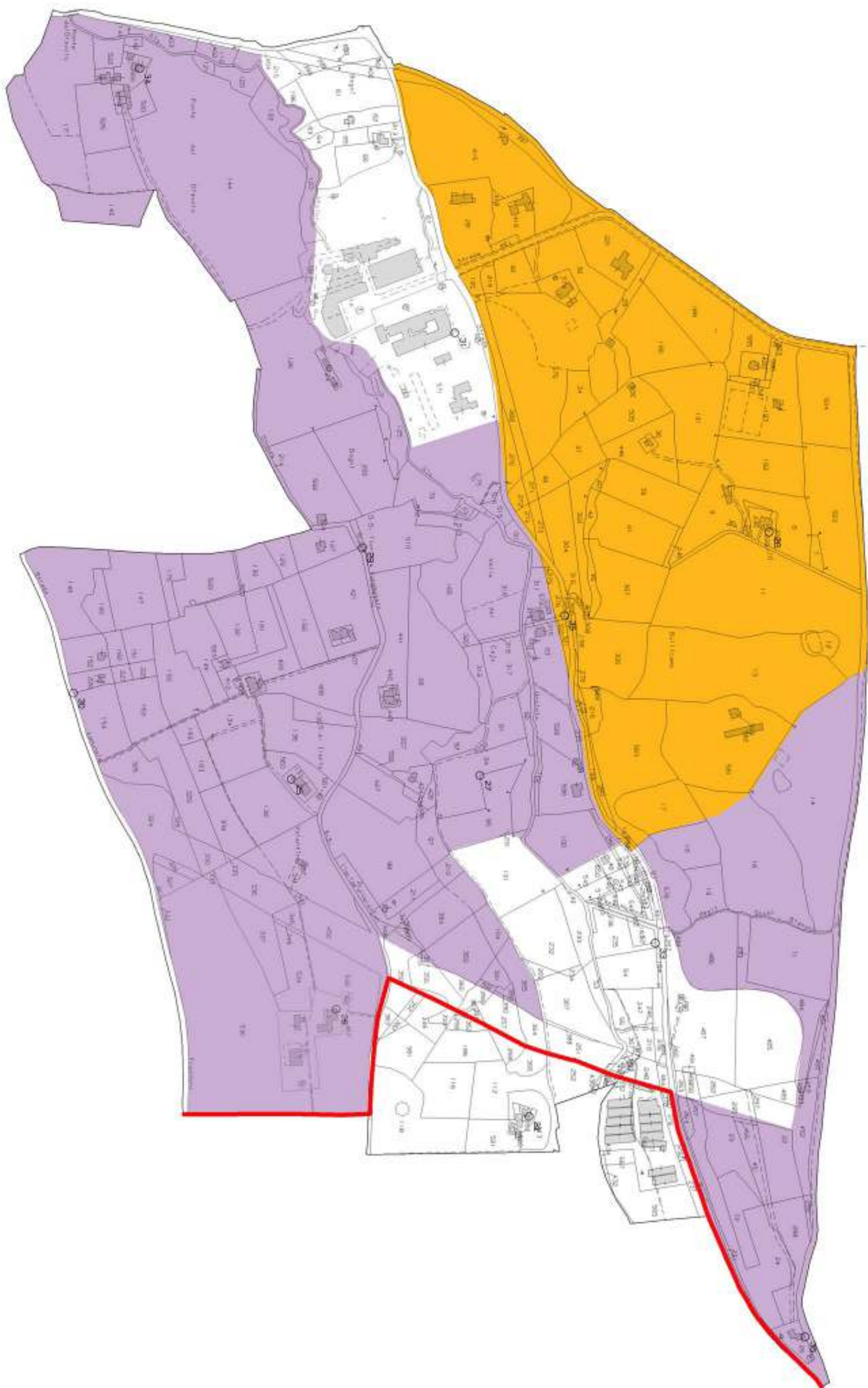

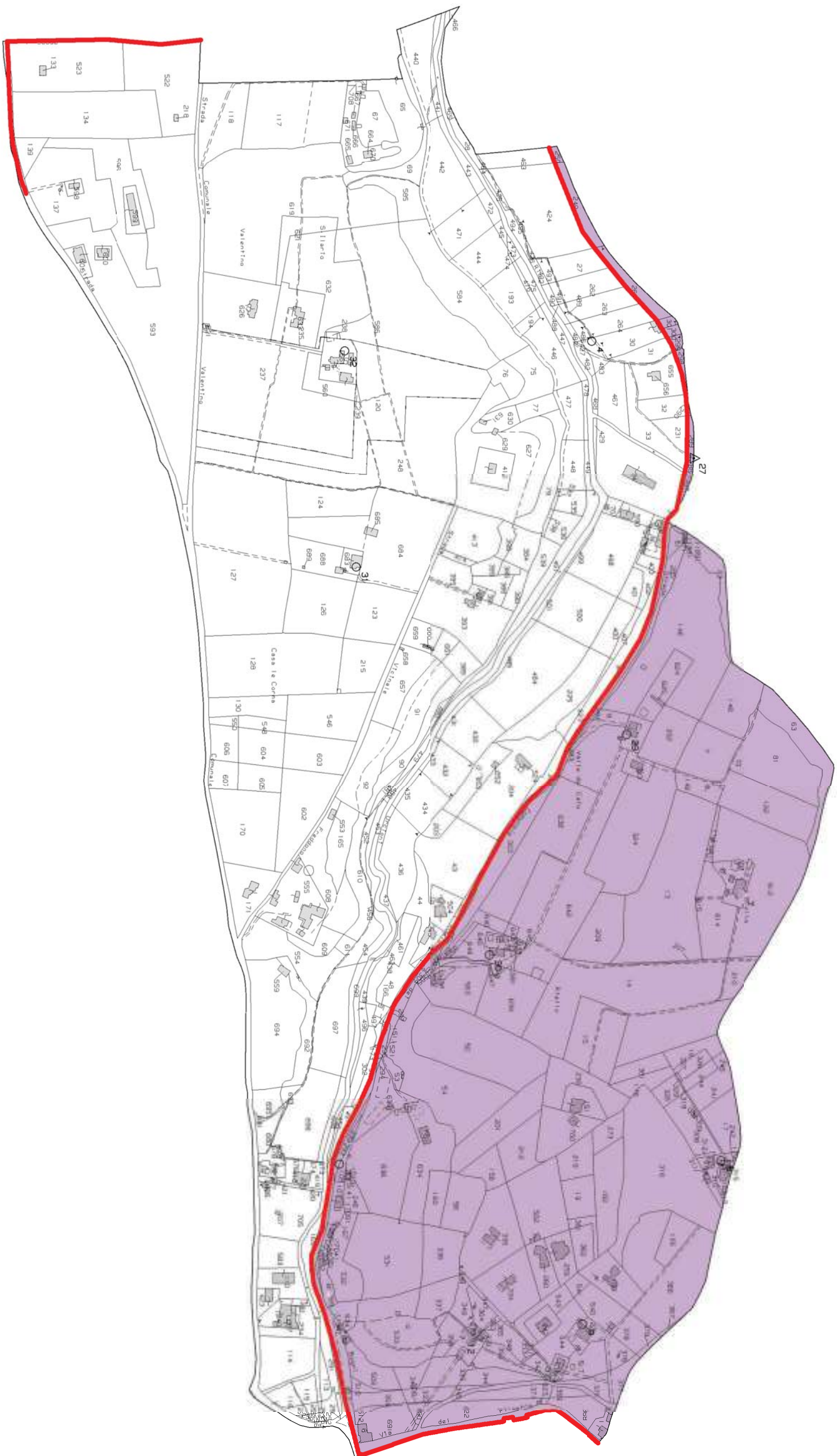

N=54000

E=-30900

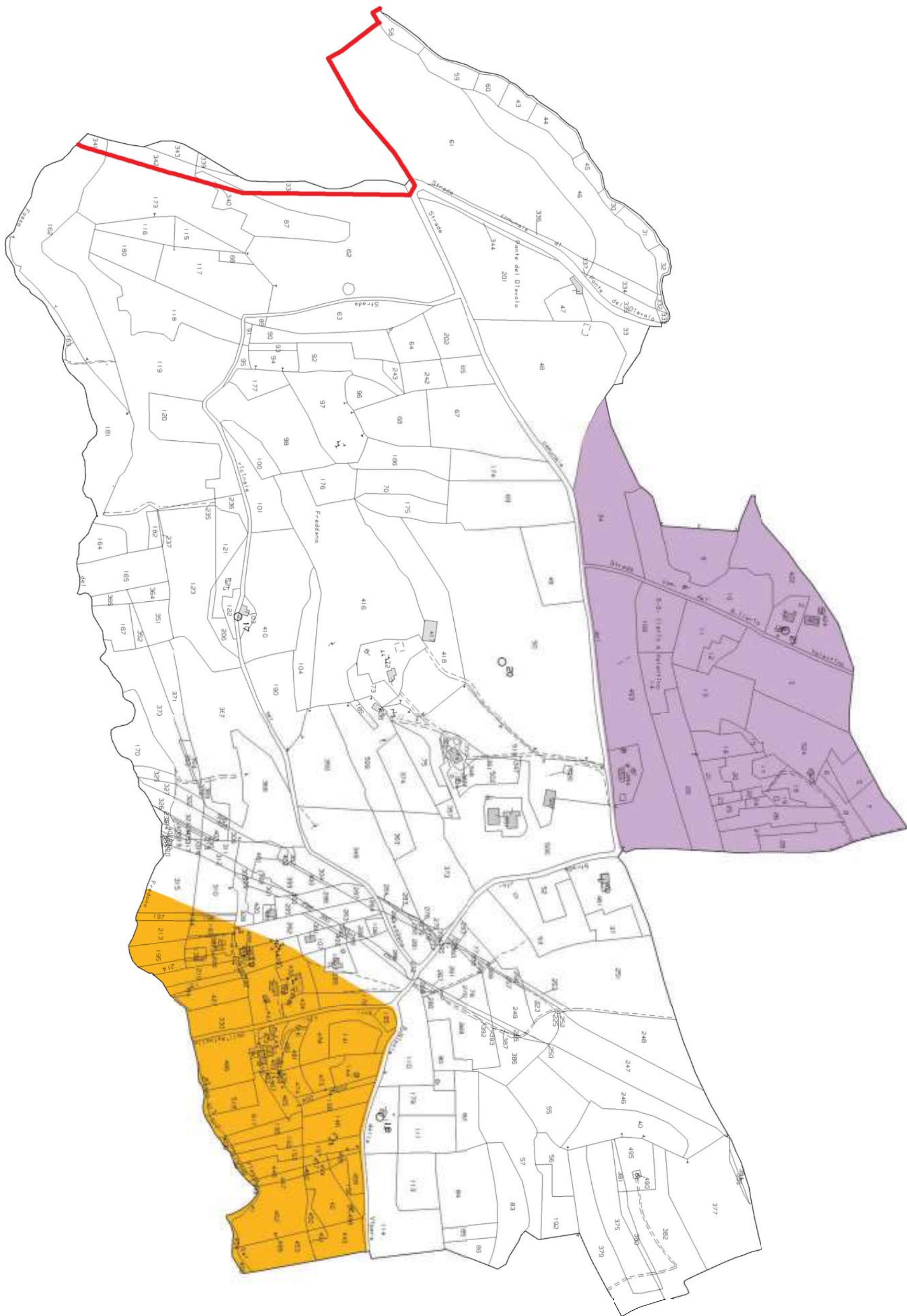

N=53300

E=31000

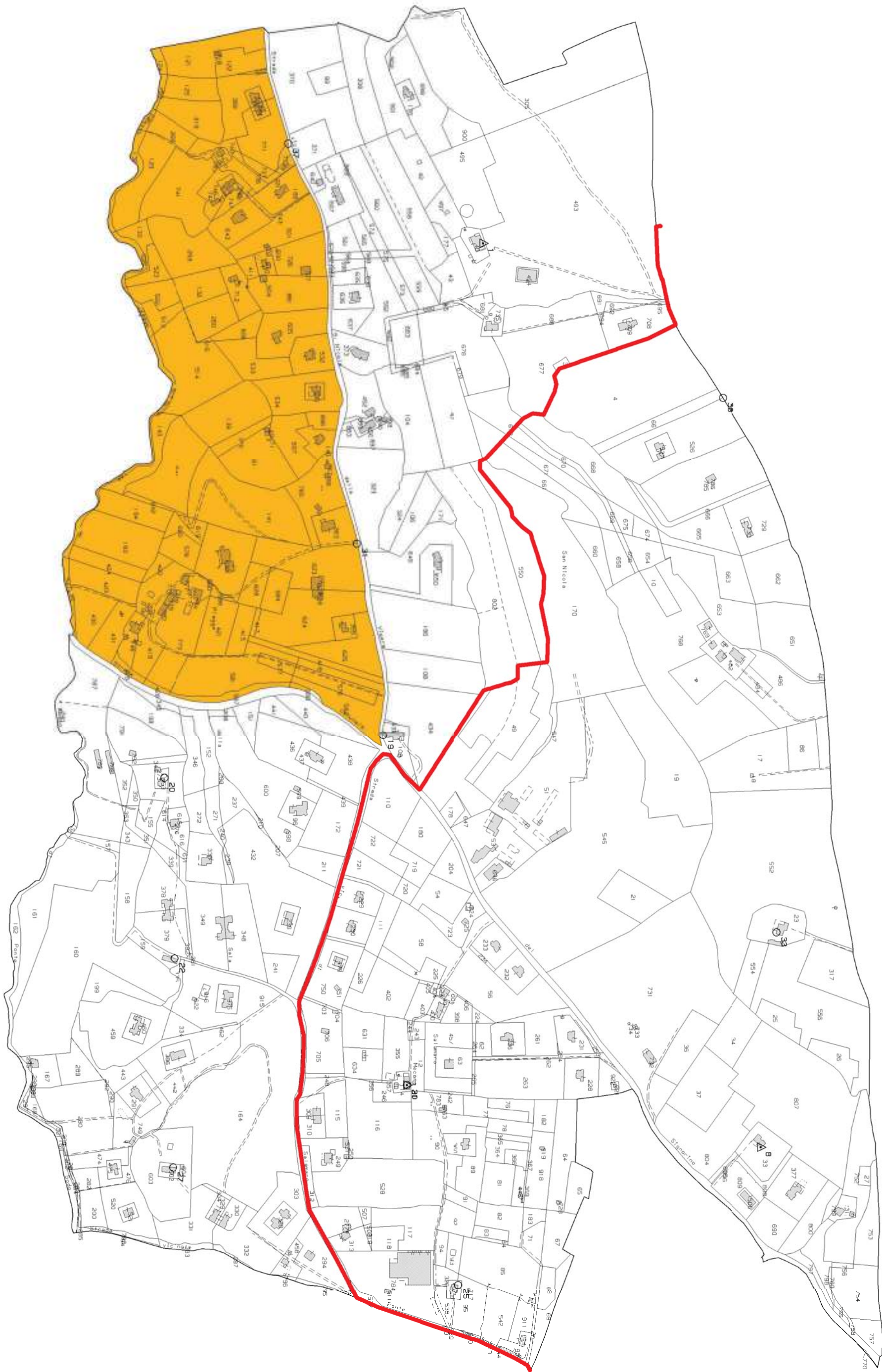

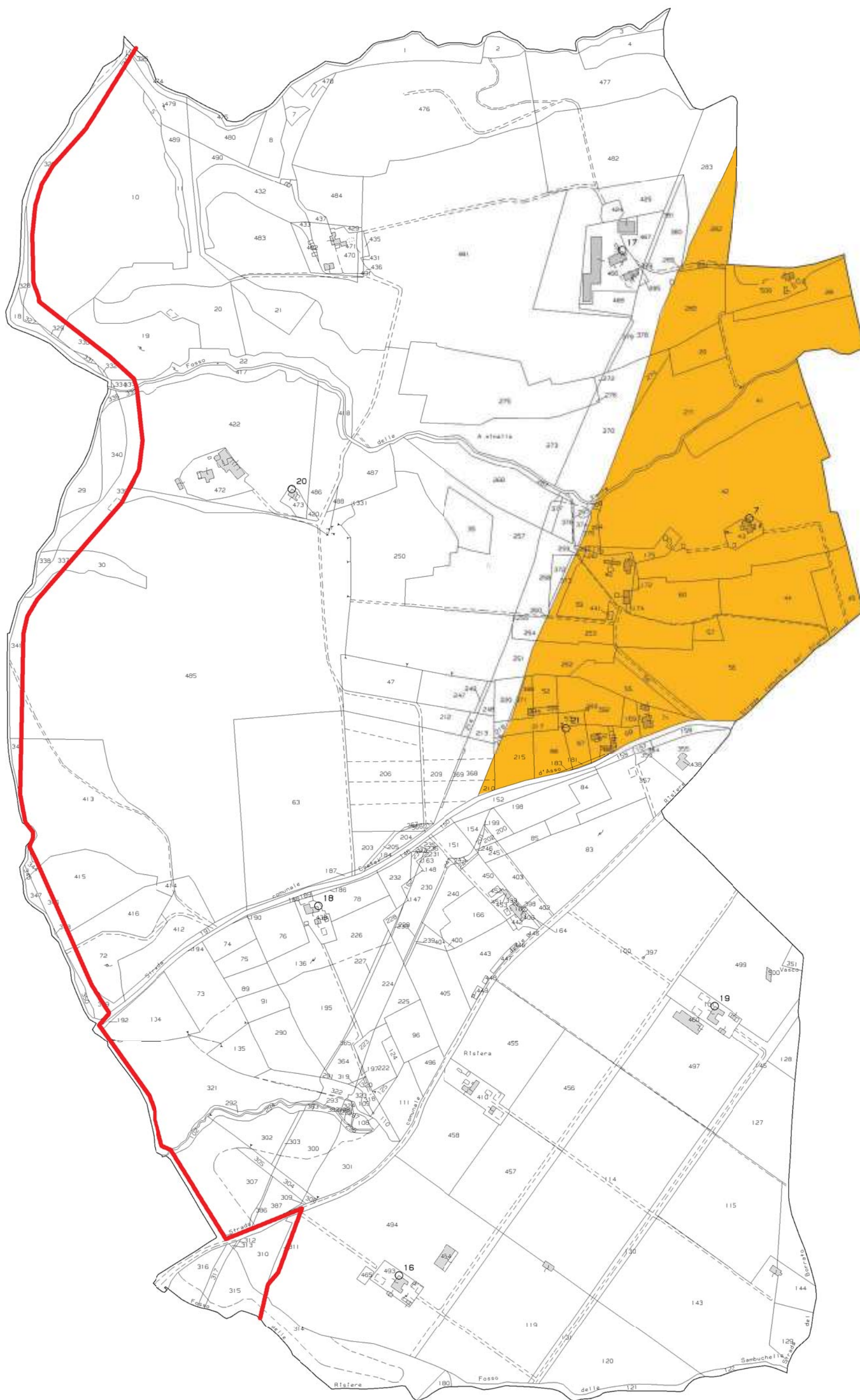

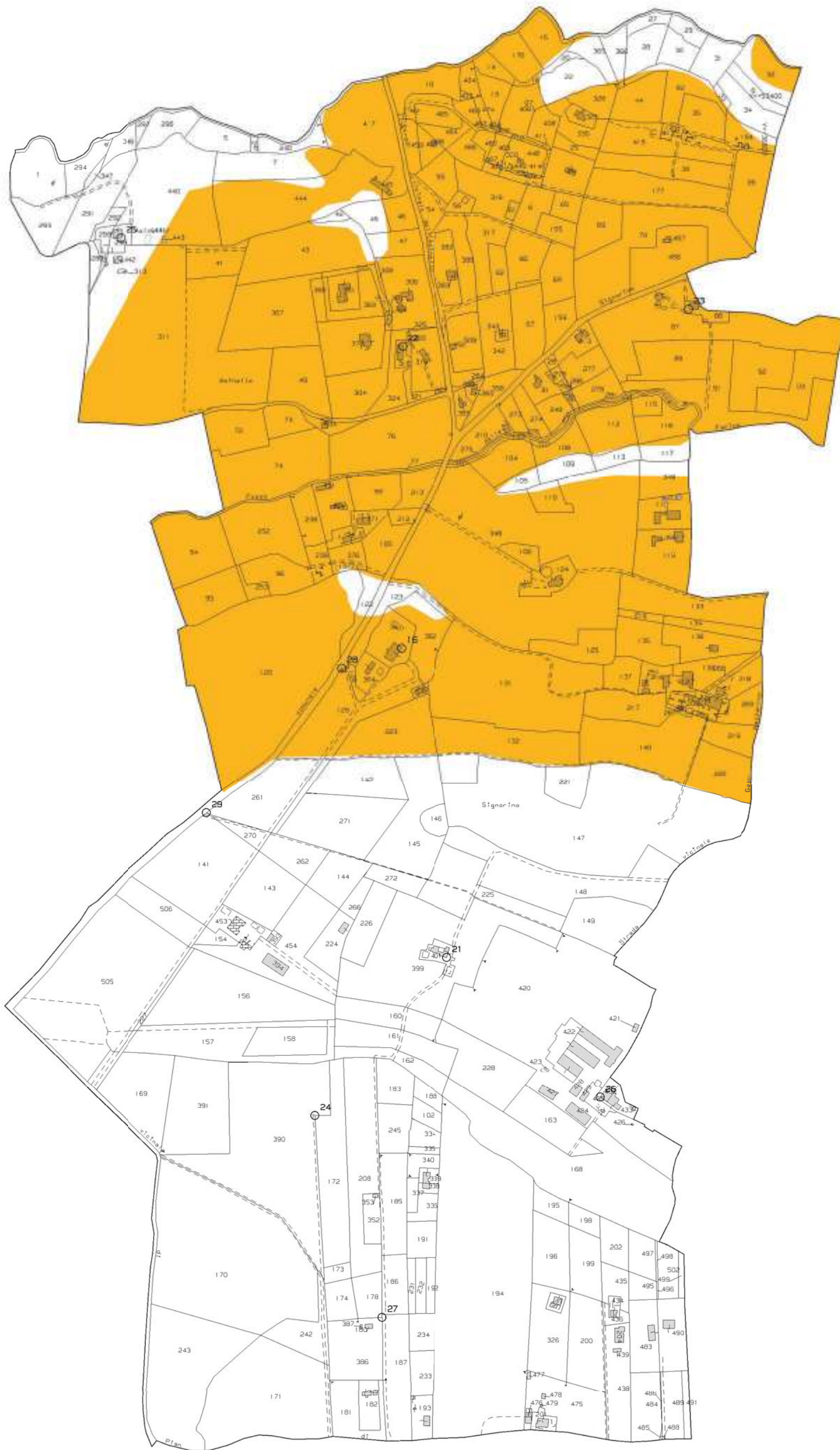

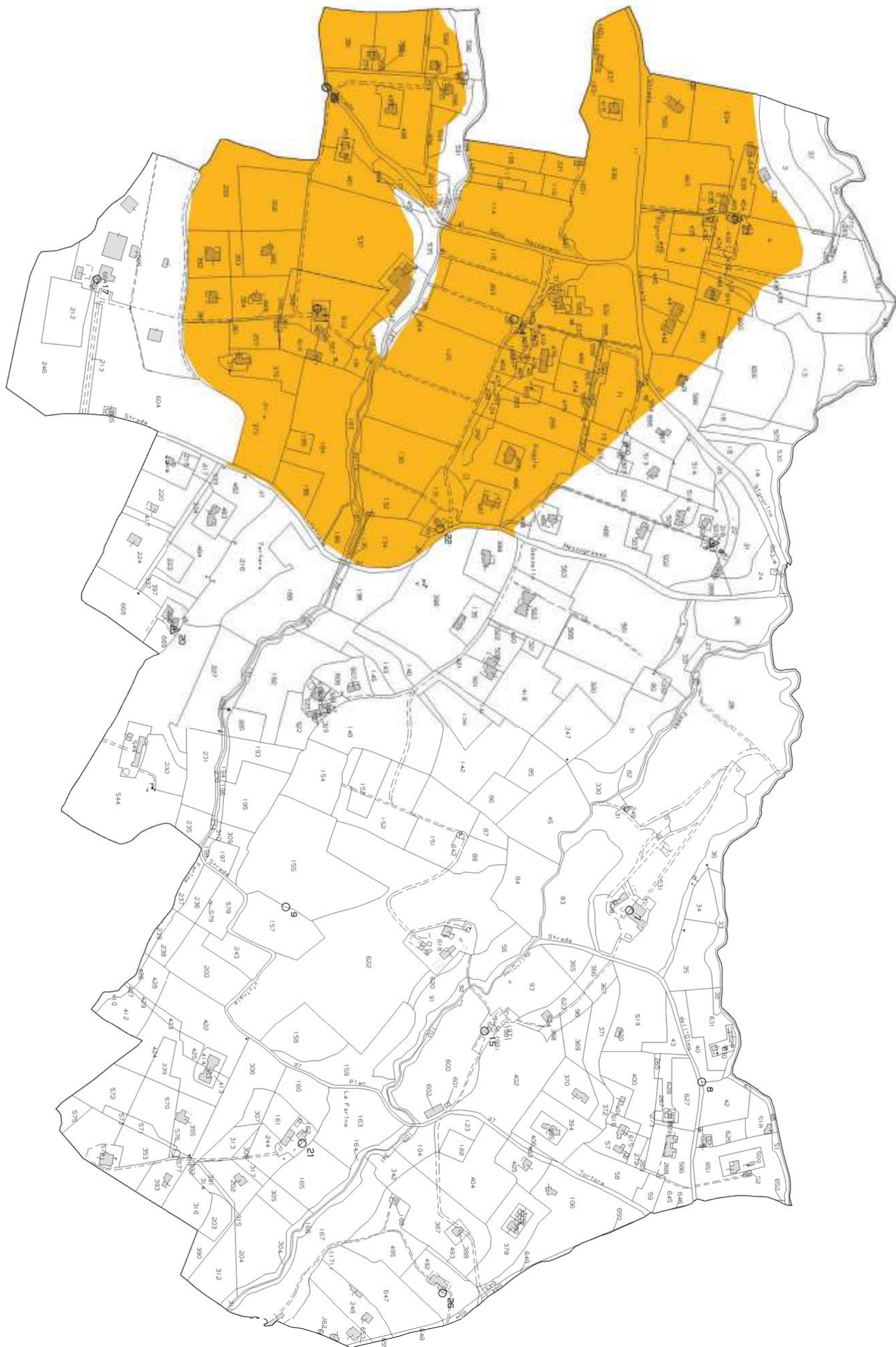

N=52300

E=31000

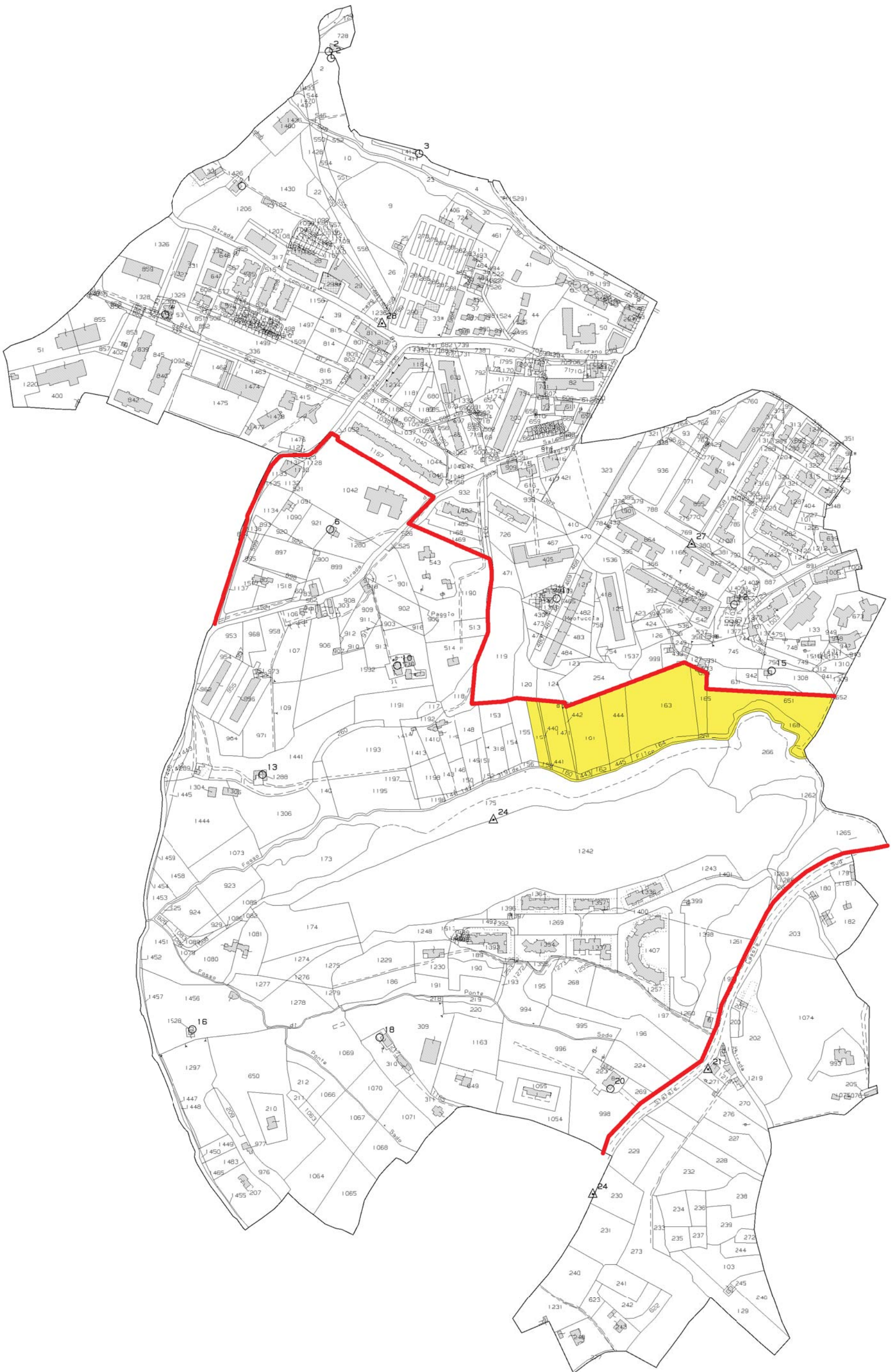

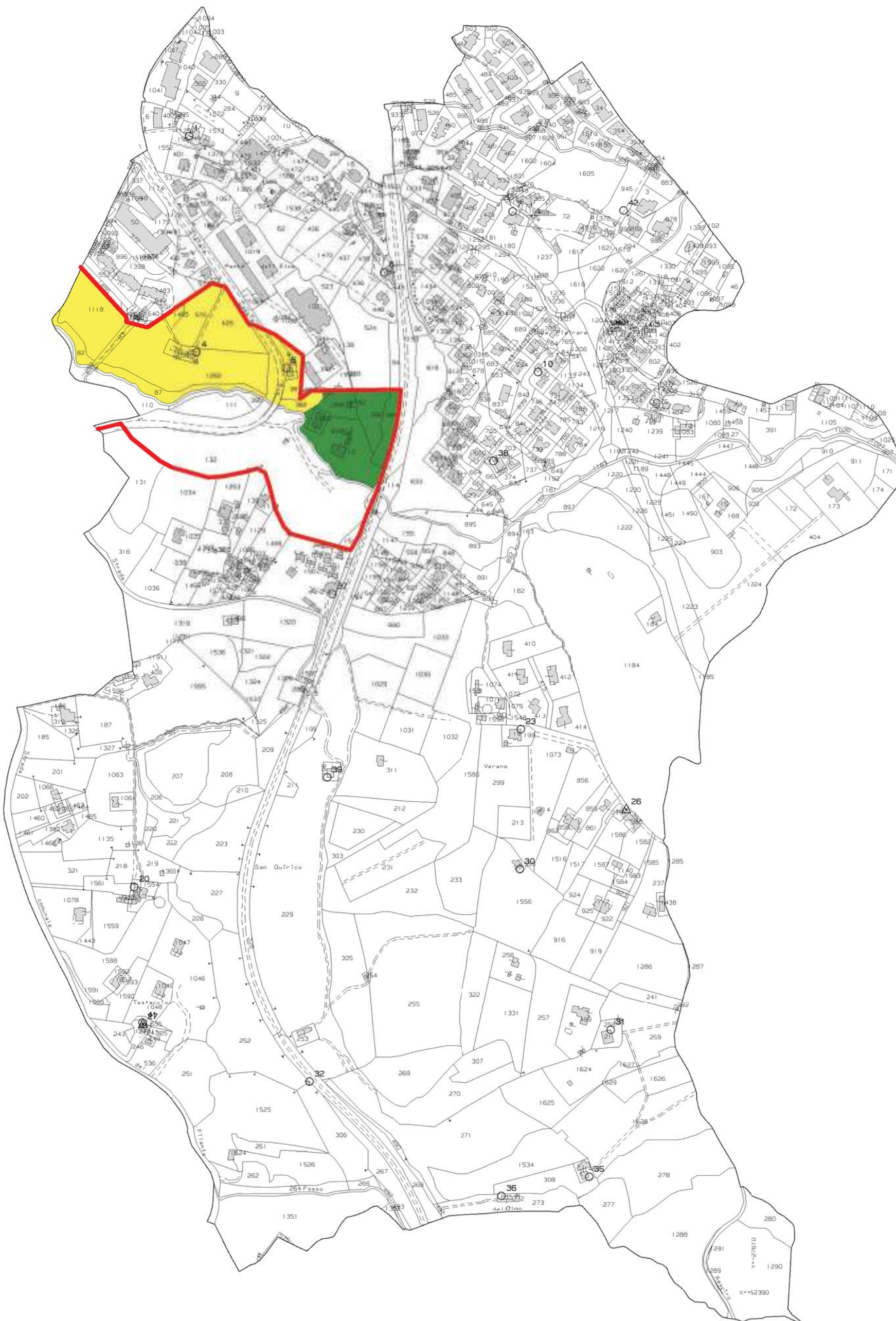

N=49600

E=-33000

